

MERCADO DO CCB

Antiguidades e velharias, moda, decoração e gastronomia

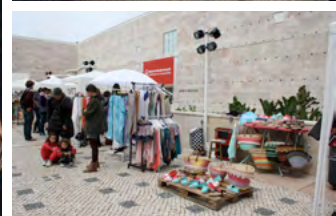

REGULAMENTO

ORGANIZAÇÃO

O Mercado do CCB é organizado pela Fundação Centro Cultural de Belém, Praça do Império, 1449-003 Lisboa.

Os membros da organização da Fundação Centro Cultural de Belém deverão estar devidamente identificados e os participantes deverão aceitar as suas instruções de acordo com o regulamento em vigor.

Se, por motivo de força maior, a realização do Mercado for cancelada, o participante não poderá reclamar qualquer indemnização.

Em caso da não realização do Mercado do CCB, o participante terá direito a uma inscrição numa próxima edição do referido Mercado.

Comportamentos que ponham em causa as boas normas de conduta serão motivo de exclusão de participação.

O desrespeito pelas normas aplicadas neste regulamento bem como das instruções da Fundação podem levar à eliminação das edições futuras do mercado, sem direito a qualquer reembolso ou indemnização.

RESPONSABILIDADE E OBRIGAÇÕES DOS PARTICIPANTES

Os participantes do "Mercado do CCB" têm a obrigatoriedade de possuir todos os documentos, obter os licenciamentos, e respeitar todos os procedimentos necessários à atividade de vendedor num espaço público. >

>

Nenhuma responsabilidade da atividade de cada participante poderá ser imputada à Fundação Centro Cultural de Belém.

Qualquer dano que possa advir ao participante, ao seu pessoal e artigos expostos, seja qual for a sua natureza, são da inteira responsabilidade do participante.

O participante é responsável pelos danos que possa vir a causar no espaço que ocupa.

É da inteira responsabilidade do participante a segurança e vigilância do seu próprio espaço e respetivos produtos.

PREÇOS

O preço em vigor é o seguinte:

€ 30,00 IVA incluído / cada edição / por espaço (aproximadamente 2mx2m)

INSCRIÇÃO

A inscrição de participação no Mercado do CCB será por edição. A inscrição é independente de participações anteriores, pelo que não confere direito nem obrigação de participação em edições seguintes.

As inscrições deverão ser entregues até ao dia 10 de cada mês, para mercadoccb@ccb.pt e serão avaliadas pela Fundação Centro Cultural de Belém, no prazo de 5 dias úteis.

As inscrições aprovadas serão confirmadas por e-mail, com indicação para efetuar o pagamento até à data indicada.

As inscrições só são válidas após ter sido efetuado o seu pagamento.

Para o efeito a Fundação Centro Cultural de Belém informará os participantes, via e-mail sobre os dados de pagamento.

DEVOLUÇÕES

Não há devoluções do valor da inscrição. No caso de já ter efetuado o pagamento e por qualquer motivo, não puder estar presente, o valor da inscrição não poderá ser utilizado noutra edição.

Em caso de cancelamento, por questões climáticas ou motivos de força maior, a Fundação Centro Cultural de Belém assume que as inscrições confirmadas serão válidas para a edição seguinte do mercado. O cancelamento poderá ser informado até ao dia anterior ao mercado ou, em caso extremo, no dia do próprio mercado.

HORÁRIOS

Montagens: das 08h às 09h45

Abertura: 10h

Encerramento: 18h00 (novembro, dezembro, janeiro, fevereiro, março)

19h00 (abril, maio, junho, julho, agosto, setembro, outubro)

Desmontagens: das 18h às 20h

ACOLHIMENTO DOS PARTICIPANTES

Os participantes deverão acreditar-se junto às bilheteiras do CCB, onde deverão entregar cópia do comprovativo da inscrição (se solicitado) e ser-lhes-á entregue uma identificação que deverão usar durante todo o horário de atividade. >

>

Todos os participantes têm a obrigatoriedade de trazer uma mesa e pano-cru para a tapar, de forma a criar uniformidade nos expositores e garantir a qualidade estética ao mercado.

MONTAGEM E DESMONTAGEM

Todas as bancas deverão estar montadas à hora de abertura do Mercado. A desmontagem deverá ocorrer dentro dos horários definidos para o Mercado e nunca antes.

LOCALIZAÇÃO

O Mercado está organizado por áreas (antiguidades e velharias, gastronomia, moda, plantas e decoração). As antiguidades e velharias bem assim como a gastronomia, manter-se-ão fixas no espaço, tendo as restantes áreas um carácter rotativo.

Os espaços serão ocupados por ordem de chegada, e de acordo com as áreas pré-definidas pela organização. Cada expositor deverá ocupar um espaço aproximado de 2mx2m.

Os Mercados serão realizados ao ar livre, na Praça CCB e no Caminho Pedonal. Em casos excepcionais ou de força maior o Mercado pode ocorrer em local diferente.

A colocação das bancas não pode de forma alguma impedir o acesso ao edifício, às lojas, restaurantes, garagens, etc.. Os participantes que montarem a sua banca em local indevido terão de desmontar e montar outra vez nos locais ainda disponíveis para o efeito.

DIVULGAÇÃO

A Fundação Centro Cultural de Belém divulgará o “Mercado do CCB” através dos meios de comunicação que entender apropriados.

A Fundação Centro Cultural de Belém reserva-se o direito de fotografar os espaços e produtos expostos com vista a futura divulgação e arquivo da própria Fundação.

Os participantes também poderão fazer divulgação da sua participação no “Mercado do CCB”. No caso de essa divulgação ser ofensiva ou contrária aos interesses da Fundação Centro Cultural de Belém, deverá a mesma ser imediatamente cancelada.

ILUMINAÇÃO

A iluminação exterior é a existente na Fundação Centro Cultural de Belém.

CALENDÁRIO DO MERCADO

2017

8 janeiro | 5 fevereiro | 5 março | 2 abril | 7 maio | 4 junho | 2 julho

6 agosto | 3 setembro | 1 outubro | 5 novembro | 3 dezembro

Edição Especial Dias da Música – 29 e 30 abril

Edição Especial de Natal – 17 dezembro

2018

7 janeiro | 4 fevereiro | 4 março | 1 abril | 6 maio | 3 junho | 1 julho

5 agosto | 2 setembro | 7 outubro | 4 novembro | 2 dezembro

Edição Especial de Natal – 16 dezembro